TÖRÖKORSZÁG

Útlevél szükséges!

Törökország a mesés Kelet kapuja. Üdvözöljük abban az országban, melynek ezerarcú világa két kontinensen, Európa és a Közel-Kelet határán terül el, Kelet és Nyugat között. Változatossága mindig elkápráztatja az idelátogatókat. Tájai, természeti csodái egyedülállóak, városaiban, falvaiban a bizánci, szeldzsuk és oszmán kultúra emlékei egyaránt megtalálhatók. Tengerpartja több mint 8000 km hosszú, megszámlálhatatlan káprázatos partszakaszára a török nép rendkívül büszke.

A törökök Közép-Ázsiából származnak. A Kr. u. 4. század körüli népvándorlással a törökök is megindultak nyugati irányba, a vándorlások során az arabokkal érintkezve felvették az iszlám vallást. Később egyre több területet foglaltak el a Bizánci Birodalomból, majd folyamatosan betelepedtek Kis-Ázsiába. 1453-ban II. Mehmed Szultán elfoglalta Konstantinápolyt, és letette az 1922-ig fennálló iszlám birodalom, az Oszmán Birodalom alapkövét. Törökország történelméből feltétlen meg kell említeni *Mustafa Kemal Atatürköt* (1881–1938), aki a modern török állam megalapítója, az első miniszterelnök volt. Az ő vezetésével harcolta ki Törökország mai határait. Munkásságának jelentősége a soknemzetiségű országból nemzetállamot kovácsolt, megalapozta a török nemzeti identitást, általános választásokat hirdetett, bevezette az európai öltözködést, a latin ábécét. A női egyenjogúság az egyik legnagyobb eredménye, neki köszönhetően egyre nagyobb szerepet kaptak a nők a politikában, a gazdasági, üzleti életben és a társadalomban. A nők 1934-től rendelkeznek választójoggal Törökországban. Atatürk emlékét senki sem sértheti meg Törökországban; ha valaki így tesz, bűntettet követ el a török állam ellen.

2002-től új kormányfő áll Törökország élén, Recep Tayyip Erdogan, akinek kormányzása alatt jelentős fejlődésnek indult a török gazdaság, hatalmas építkezésekbe kezdtek, kétszer két sávos útvonalhálózatot alakítanak ki, a korrupció pedig jelentősen visszaszorult.

A török rendkívül vendégszerető, nyitott nép, a külföldi vendégeket különösen szeretettel üdvözlik. A helyi emberek kedvességének köszönhetően hamar otthonosan érezhetjük magunkat. A török ember ugyanis szeretné is, hogy megismerjük, megkedveljük őket. Szeretnek társalogni, és rendkívül érdeklődnek más kultúrák, nemzetek iránt.

ÁLTALÁNOS INFORMÁCIÓK

Államforma:	köztársaság
Főváros:	Ankara
Hivatalos nyelv:	török, de az idegenforgalmi régiókban angolul is beszélnek
Vallás:	iszlám 99%, egyéb 1%
Lakosság:	kb. 72 millió
Terület:	780 578 m^2
Időeltolódás:	+1 óra Magyarországhoz viszonyítva
Hivatalos fizetőeszköz:	Török líra (TL) 1 TL = kb. 120 Ft, 1 € = 2,4 TL
Elektromosság:	220 V
Beutazási szabályok:	magyar állampolgároknak útlevél és vízum szükséges. Az útlevélnek visszautazástól számított hat hónapig még érvényesnek kell lennie. A vízum határlépéskor váltandó: 15 euro vagy 20 USA-dollár
Oltások:	nem szükséges
Ivóvíz:	csapvíz fogyasztása nem ajánlott, palackozott vizet érdemes inni
Éghajlat:	mediterrán, forró nyár és enyhe tél jellemzi, az ország belsejében pedig kontinentális
Magyar Nagykövetség:	Layos Kosut Caddesi No. 2., 06650 Yildiz, Cankaya, ANKARA
Telefon:	00-90-312-442-2273
Ügyelet:	00-90-533-699-3694
Fax:	441-5049
E-mail:	mission.ank@kum.hu
Web:	www.mfa.gov.hu/emb/ankara

KUSADASI a török riviéra egyik legnépszerűbb üdülővárosa az Égeitenger partján. A valaha kicsi halászfalu mára 65 000 állandó lakosú város lett, amely a nyári szezonban többszörösére duzzad, néha a félmilliót is elérheti. Akár ébren alvó városnak is nevezhetjük, hiszen egy rendkívül nyüzsgő, lüktető, mulatozásra, szórakozásra és egyben

kikapcsolódásra egyaránt alkalmas város. A sokféle szórakozási lehetőségek mellett a kultúrára vágyóknak is számtalan meglepetést tartogat: a világ egyedülálló ősi településeit, vallási szentélyeit fedezhetik fel. A tomboló turizmus ellenére Kusadasinak sikerült megőriznie gyönyörű partvonalát és régészeti jelentőségét is. Komppal könnyedén eljuthatunk a közeli görög szigetekre, Samosra és Mykonosra.

A belvárosa gyönyörűen kiépített tengerparti sétánnyal, kávézók, éttermek sorával és a bazárok hívogató útvesztőjével varázsolja el a látogatót. Éjjel-nappal pezseg az élet, köszönhetően számtalan nagyszerű étteremnek, melyek a hagyományos török ételektől, az európai, ázsiai konyhán át mindent kiszolgálnak. A város központja a kikötő, ahol naponta cserélődnek a nagy óceánjáró hajók. A város központjában nincsenek fürdésre alkalmas strandok, de szép tengerparti sétány övezi.

KUSADASI PANORÁMA

A belvárosból bármely irányba haladva a tengerparton, különböző elnevezésű tengerpartokat találunk: mindenütt kiépített szállodakomplexumok, aquaparkok, homok, napfény, tengerpart... Ezek a strandok több kilométerre is lehetnek a központtól, de a közlekedés a strandok és a központ között nem jelent gondot, mert az úgynevezett „dolmusok" (többszemélyes minibuszok) minden irányban közlekednek mindennap éjfélig, és 1-2 euróért bárhová elviszik a „stopposokat". A strandok közül utasainknak fontos megemlíteni a Long Beach nevű strandot, ahol az apartmanjaink és néhány szálloda található. Ez a strand a város központjától 6 km-re található, ami egy közel 30 km hosszú partszakasz kezdete. A másik, név szerint megemlítendő strand a Lady's Beach, mely kb. 2 km-re fekszik a központtól; itt szállodai elhelyezést kínálunk utasainknak.

LADY'S BEACH

A helyiek által lakott városrészben a turisták ritkán fordulnak meg, pedig aki igazán autentikus ízekre vágyik, a legjobb éttermeket itt találja. Érdemes tenni egy sétát, és megnézni hogyan élik a török emberek mindennapjaikat. Mosolyban és segítőkészségben errefelé sem lesz hiány.

A tengerpart mentén található régi házak némelyike emlékeztet már csak a régi Kusadasira, az egykori jelentéktelen halászfalura, mely a 80-as évektől kezdődően töretlenül fejlődik, s mára már – ahogy mondani szokás – modern európai várossá nőtte ki magát. A tengerparti hangulatos kávézók, a hegyek, a homokos strand, a régi és modern lakóépületek, szállodakomplexumok, a kultúrák keveredése adja a város egyedi hangulatát, mely mindenkit magával ragad.

LONG BEACH

Idegenvezető elérhetősége:
Telefon: (00 90) 549-733-90-62
Szállás: Yonca apartman. Egyéni utasaink itt jelentkezzenek!
Egyénileg utazók figyelmébe Kusadasi kb. 1750 km, autópályadíj és kompjegy kb. 40 000 Ft/autó/4 fő oda-vissza.
Időpont: Május 12.–október 13-ig hetente, szombati turnusváltással.
Utazás: Légkondicionált luxusbusszal vagy egyénileg.

OLÍVIA APARTMAN

Központ: 5 km
Strand: 600 m
Klíma: ✓ INGYEN!
WIFI: –
Tv: ✓
Törülköző: ✓
Mikró: –

Felszereltség:
Úszómedencés apartmanház. Recepció, étterem, bár található benne. Az apartmanház nem teljes kapacitását béreljük, ezért más nemzetiségű utasok is lesznek a mi csoportunkon kívül.

Ellátás: Önellátó. Igény szerint menüs félpanzió, vagy csak vacsora igényelhető a Yonca apartmanház éttermében, illetve az 500 m-re lévő Hotel Ephesia Holiday Beach Club éttermében all inclusive félpanzió, vagy csak vacsora.

Elhelyezés:
Valamennyi apartman tágas, 2-5 fős, egy szoba +nappalis apartman. A konyha villanyrezsóval, vízmelegítővel felszerelt. A nappaliban tv és egy kihúzhatós 2 személyes ágy található. Légkondicionáló készülék csak a hálószobában van. A szobák egy része utcára, másik része a tenger felé néz, de csak a legfelső szobákból látszik a tenger.

Véleményünk:
Igényes ház, szépen ápolt növényzettel a medence körül, hangulatos étkezési lehetőséggel helyben, kedves, intelligens tulajdonossal, de egyszerűen berendezett szobákkal. A konyha csak alapszinten berendezett. Az apartmanokat nem csak turnusváltáskor takarítják, törülközőcsere is van az egy hét folyamán. A ház – fekvéséből adódóan – egy kicsit zajosabb a Yonca apartmanunknál, mivel a főutcához közel fekszik, és közvetlenül mellette van egy bazár. Vásárlási lehetőségek: kb. 500 m a kisebb boltok, 1 km a nagy KIPA Pláza, melyben Tesco áruház is található és 600 m az Outlet. Ide és a városközpontba az iránytaxikkal lehet eljutni kb. 1 euró/fő áron. A ház tulajdonosának saját étterme van a Long Beachen, amihez 5 euró/fő áron biztosít transzfert, napágyat, napernyőt és egy üdítőt.

Kapacitás:
12 db 2–5 fő elhelyezésére alkalmas 1 szoba+nappalis apartman.

GPS-koordináták:
N 37° 48' 56" E 27° 16' 24"

Útlevél szükséges! www.yoncaapart.com

YONCA APARTMAN

Központ: 5 km
Strand: 700 m
Klíma: ✓ INGYEN!
WIFI: –
Tv: ✓
Törülköző: ✓
Mikró: –

Felszereltség: Úszómedencével, étteremmel, bárral, recepcióval felszerelt liftes apartmanház. Külön zuhanyzó a földszinten a turnusváltás idejére. A recepción bérelhető széfek találhatók, 15 euro/hét áron. A ház kapacitásának a felével rendelkezünk, ezért más nemzetiségű vendégek is lesznek a házban. Az apartmanok tágasak, 1 szoba +nappalis valamennyi, az ablakok szúnyoghálósak. A légkondicionáló berendezés csak a hálószobában van. A konyha a szükséges alapfelszereltségű, de fontos kiemelnünk, hogy **a hűtőszekrénynek nincs fagyasztórekesze.** A nappaliban található 2 db kihúzható ágy és a tv. A nappaliban esetenként 3 fő is elhelyezhető, amennyiben kiskorú gyermekekről van szó.

Ellátás: Önellátó. Igény szerint menüs félpanzió, vagy csak vacsora igényelhető az apartmanház saját éttermében, illetve az 500 m-re lévő Hotel Ephesia Holiday Beach Club éttermében all inclusive félpanzió, vagy csak vacsora.

Elhelyezés: 2–5 fős 1 szoba + nappalis apartmanokban (5. fő csak kiskorú gyermek esetén megengedett).

Véleményünk: A ház kb. 100 m-re fekszik az Olívia apartmanunktól, egy csendesebb mellékutcában. Kusadasi nagyobb strandja, a Long Beach kb. 700 m-re található. Vásárlási lehetőségek: kb. 500 m a kisebb boltok, 1 km a nagy KIPA Pláza, melyben Tesco áruház is található és 600 m az Outlet. Az épület rendelkezik imponáló közösségi terekkel, de a szobák egyszerűen berendezettek. Az apartmanokat turnusváltás közötti időben is takarítják, ekkor törülközőt is cserélnek.

Kapacitás:
35 db 2-5 ágyas 1 szoba + nappalis apartman.

GPS-koordináták: N 37° 49' 00" E 27° 16' 18"

KUSADASI

Útlevél szükséges!

ASENA HOTEL**+

(www.asenahotel.net)

Fekvése: Közvetlen tengerparti szálloda a Ladies Beachen. Központtól való távolság 2 km. A Yonca apartmanunktól 4 km-re található.
Felszereltség: Úszómedencés szálloda. Étterem, konferenciaterem, recepción található széfek tartoznak a szállodához.
Ellátás: All inclusive (reggeli, ebéd és vacsora büférendszerben, helyi alkoholos és alkoholmentes italok térítésmentesen).
Elhelyezés: 2 ágyas, erkélyes, légkondicionált szobákban. A fürdőszobás szobákban tv, minibár és hajszárító is van.
Véleményünk: A 103 szobával rendelkező szálloda a helyi 3*-os szállodák színvonalának megfelelő. Bár nem rendelkezik túl sok extra felszereléssel, a fekvése és kedvező ára miatt népszerű a vendégek körében. A központ megközelíthető akár gyalogosan is.
GPS-koordináták: N 37° 50' 68" E 27° 14' 63"

COASTLIGHT HOTEL ****

Fekvése: Közvetlen tengerparti szálloda a Long Beachen. Központtól való távolság 5 km. A Yonca apartmanunktól 1 km-re található.
Felszereltség: A szálloda külső és belső medencével rendelkezik. 2 étterem és bárok gondoskodnak a vendégek ellátásáról. Játékszoba, asztalitenisz, szauna, masszázs segítik a kikapcsolódást.
Ellátás:
Félpanzió (reggeli és vacsora büférendszerben).
Elhelyezés: 2 ágyas, erkélyes, légkondicionált szobákban. A szobában tv, telefon, széf található, a fürdőszobában hajszárító is van.
Véleményünk: A szálloda 79 szobával rendelkezik, ezért családiasabb légkör uralkodik, mint egy többszáz szobás komplexumban. Bár az ellátás itt nem all inclusive, a szálloda fekvése, szépsége és kedves személyzete miatt népszerű a turisták körében.
GPS-koordináták:
N 37° 49' 16" E 27° 15' 51"

(www.coastlighthotel.com)

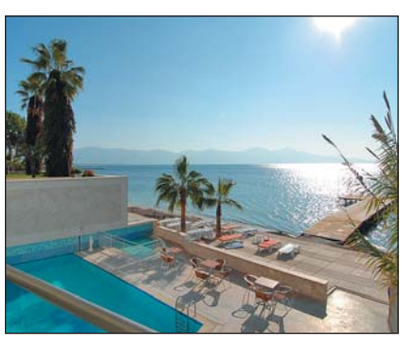

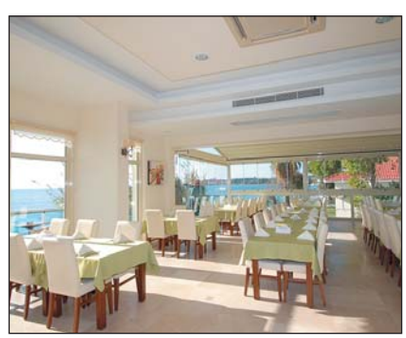

ARORA HOTEL****

(www.arorahotel.com)

Fekvése: Tengerparttól való távolság 50 m a Long Beachen. A központtól 5 km-re fekszik. A Yonca apartmanunktól 1 km-re található.
Felszereltség: A szálloda külső és belső medencével rendelkezik. Törökfürdő, fitnessterem, szauna, masszázs szolgálják a vendégek kényelmét. A szórakozásról a diszkó, asztalitenisz, bolt gondoskodik. A szállodának privát strandja is van.
Ellátás: All inclusive (reggeli, ebéd és vacsora büférendszerben, helyi alkoholos és alkoholmentes italok térítésmentesen).
Elhelyezés: 2 ágyas, erkélyes, légkondicionált szobákban. A szobákban tv, széf, minibár, fürdőszoba hajszárítóval és internet-hozzáférés található.
Véleményünk: Szép, igényes szálloda. 92 szobájával nem tartozik a nagy szállodakomplexumok közé, ezért családiasabb a légkör.
GPS-koordináták N 37° 49' 10" E 27° 15' 56"

HOTEL EPHESIA ****

(www.ephesia.com)

Fekvése: Közvetlen tengerparti szálloda a Long Beachen, a központtól való távolsága 8 km. A Yonca apartmanunktól 1 km-re található.
Felszereltség: A szálloda rendelkezik külső és belső medencékkel, 2 étteremben és 3 bárban válogathatunk az ételek és italok között. A szórakozásról a játékterem, törökfürdő, shopping center és az animációs programok gondoskodnak.
Ellátás: All inclusive (reggeli, ebéd és vacsora büférendszerben, helyi alkoholos és alkoholmentes italok térítésmentesen).
Elhelyezés: 2 ágyas, erkélyes légkondicionált szobákban. A szobákban tv, telefon, széf, minibár és fürdőszoba hajszárítóval található.
Véleményünk: A 250 szobás szálloda Kusadasi egyik legelegánsabb szállodájának, a Hotel Ephesia Beach Clubnak a „testvére". Igényes, szép szálloda, profi személyzettel, jó ellátással és remek fekvéssel.
GPS-koordináták: N 37° 48' 32" E 27° 16' 17"

HAJÓKÁZÁS AZ ÉGEI-TENGEREN

Egész napos kirándulás az Égei-tengeren kétszintes hajóval. Lehetőség van fürdőzésre, napozásra. A program ára tartalmazza az ebédet, illetve a korlátlan italfogyasztást (sör, bor, üdítők). Ára kb. 25 €/10 €

PAMUKKALE

Kihagyhatatlan program Törökország egyik legismertebb természeti csodája Pamukkale, a „Gyapotvár", az UNESCO-világörökség része, mely hófehér mészkőmedencéiről ismert. A földfelszín alól feltörő kb. 35 fokos termálvízből kicsapódó kalcium-karbonát hatalmas medencés teraszokat hozott létre. Az itteni víz gyógyító ereje régről ismert. Különösen jó hatása van asztmára, reumára és bőrbetegségekre. Ebéd a Pam Hotelben, ahol Pamukkale termálvizének jótékony hatását élvezhetjük. (Úszósapka használata kötelező.) A program keretén belül meglátogatunk még egy onyx-manufaktúrát vagy egy textilgyárat is.
Ára kb. 55 € / 30 €

EPHESUS

Az ókorban Ephesus Róma után a második legnagyobb város volt. Ma romjai között kalandozva felfedezhetjük az Arcadiana utat a hatalmas színházzal, a gimnáziumot, a város agoráját, a felső tízezer házainak maradványait, valamint néhány fürdőt, csak úgy, mint Celcus könyvtárát és az Artemisz-templomot, mely egyike az ókori világ hét csodájának. A keresztényeknek is fontos hely, hiszen itt élt Mária, itt írt Pál és János apostol. Az ephesusi túrát a Golden Ephesus ékszerboltban fejezzük be. Ára kb. 35 € / 20 €

TÖRÖK EST

Kóstolja meg a török konyha igazi specialitásait, számtalan előétel különlegességét, tipikus főétkeit Kusadasi legrégebbi fogadójában, a Karaván szerájban. Egy lenyűgöző előadás alkalmával – a török konyha ízein túl – a híres török vendégszeretetet is megtapasztalhatjuk. A török folklór legszebb táncait, énekeit és a világhírű hastáncosokat tekinthetjük meg.
Ára kb. 45 € / 25 €

TÖRÖKFÜRDŐ

Hamam – igazi kényeztető wellness-program, ahol elfelejthetjük mindennapi problémáinkat a szakszerű masszázs alatt, mely különböző kezelést tartalmaz.
Ára kb. 15 €

VÍZI VIDÁMPARKOK

A park Kusadasi szélén található. Igazi élmény, kikapcsolódás kisebb és nagyobb gyermekek és persze felnőttek számára egyaránt. A program keretében ellátogatunk az Adalandba, mely a világ 10 legnagyobb aquaparkjának egyike. A parkban külön felár ellenében lehetőség van delfinekkel való úszásra is.

A belépőjegy ára, utazással kb. 18/13 €

FIGYELEM!
A FAKULTATÍV PROGRAMOK LÉTSZÁMFÜGGŐEK!
JELENTKEZÉS AZ IDEGENVEZETŐNÉL!
A BELÉPŐDÍJAK MINDIG KÜLÖN FIZETENDŐK!
A PROGRAMOK VÁLTOZTATÁSÁNAK JOGÁT AZ IRODA FENNTARTJA!

A TÖRÖKORSZÁGI MENETREND MEGEGYEZIK A DÉL-GÖRÖGORSZÁGI MENETRENDDEL. LÁSD A 82. OLDALT!

ÉTKEZÉSI ÁRAK	Csak vacsora Ft/fő/hét	Félpanzió Ft/fő/hét	Gyerekkedvezmény 13 éves korig
Yonca (menüs)	14 900	19 900	–
Hotel Ephesia Holiday Beach Club VI. 14-ig és IX. 15-től all inclusive	28 900	34 900	50%
Hotel Ephesia Holiday Beach Club VI. 18-től IX. 14-ig all inclusive	45 900	56 900	50%

AUTÓBUSZKÖLTSÉGEK:

egyirányú: 25 000 Ft/fő

retúr: 36 000 Ft/fő

	BUSZJEGGYEL FT/FŐ/HÉT				EGYÉNI UTAZÁSSAL FT/APARTMAN/HÉT				SZÁLLODÁK (BUSZJEGY NÉLKÜL) FT/FŐ/HÉT			
	Két légterű stúdió apartman				Két légterű stúdió apartman				Asena**+	Coast L.****	Arora****	Ephesia****
	2 fős	3 fős	4 fős	5 fős	2 fős	3 fős	4 fős	5 fős	2 fős	2 fős	2 fős	2 fős
V. 12–19.	35 900				19 900	26 900	30 900	33 900	51 900	51 900	73 900	76 900
V. 19–26.	38 900								59 900			
V. 26.–VI. 02.	41 900	41 900	40 900	39 900							85 900	88 900
VI. 02–09.	44 900	43 900	42 900	41 900								
VI. 09–16.	47 900	45 900	44 900	43 900	26 900	31 900	36 900	39 900	82 900			
VI. 16–23.	53 900	50 900	48 900	46 900	39 900	47 900	55 900	59 900		59 900	99 900	99 900
VI. 23–30.	57 900	53 900	51 900	49 900	48 900	58 900	68 900	72 900				108 900
VI. 30.–VII. 07.	61 900	56 900	54 900	51 900	57 900	68 900	80 900	86 900				
VII. 07–14.	66 900	60 900	57 900	54 900	68 900	82 900	96 900	102 900	108 900		128 900	148 900
VII. 14–21.	72 900	65 900	61 900	58 900	81 900	98 900	114 900	122 900		76 900		
VII. 21–28.												
VII. 28.–VIII. 04.												
VIII. 04–11.												
VIII. 11–18.												
VIII. 18–25.	68 900	62 900	58 900	55 900	73 900	87 900	102 900	109 900				
VIII. 25.–IX. 01.	63 900	58 900	55 900	52 900	62 900	74 900	86 900	93 900	82 900	59 900	99 900	108 900
IX. 01–08.	59 900	55 900	52 900	50 900	52 900	63 900	74 900	79 900				
IX. 08–15.	55 900	51 900	49 900	47 900	44 900	52 900	61 900	66 900				
IX. 15–22.	51 900	48 900	46 900	45 900	35 900	42 900	49 900	52 900		51 900	85 900	
IX. 22–29	46 900	44 900	43 900	42 900	24 900	33 900	38 900	41 900				88 900
IX. 29.–X. 06	41 900								–		73 900	
X. 06–13.	36 900								–			76 900
Gyerekkedvezmény: első gyerek pótágyon, 12 éves korig									50%	ingyen!		
Gyerekkedvezmény: második gyerek pótágyon, 12 éves korig									nincs!	50%	nincs!	50%